

# PREPARACIÓN DE LA 1ª SESIÓN DE EVALUACIÓN

## 4º CURSO DE LA E.S.O.

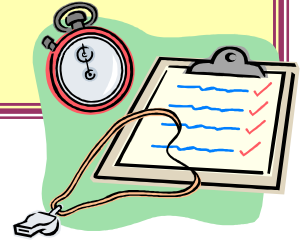

### INTRODUCCIÓN

Estás en 4º curso de la E.S.O. y por lo tanto en el final de tu etapa obligatoria de estudios.

Has madurado, con relación a cuando empezaste el primer curso, eres otro tipo de persona que puede sacar conclusiones de tu mayor experiencia escolar y por tanto aprender de tus aciertos y de tus errores.

Sabes, por otra parte, que tu aprendizaje depende, entre otros factores, de tu actitud personal ante el estudio, tu responsabilidad y tu compromiso.

Las demás variables como, la actitud del profesor, y su forma de impartir la clase, son también importantes, así como las características de cada asignatura, el ambiente de clase, etc.

Frente a todas ellas, lo más importante es que tomes conciencia de tu responsabilidad acerca de tus estudios y actúes de la forma más provechosa para ti y para el grupo de compañeros/as

### OBJETIVO

Pretendemos con este cuestionario que reflexiones sobre el proceso de enseñanza y aprendizaje desarrollado en ésta primera evaluación de manera seria y rigurosa.

No te dejes llevar por arrebatos ni "manías personales", está en juego, mejorar tu rendimiento y el de la clase.

Medita las preguntas que se te hacen y contesta haciendo sugerencias y aportaciones que redunden en beneficio de todos.

### DESARROLLO DE LA ACTIVIDAD

El cuestionario es anónimo y las respuestas serán tomadas por el tutor/a como una única voz para ser comentadas en la sesión de evaluación.

Para contestarlas haz una cruz o rodea con un círculo la opción que creas correcta.

No mires al compañero/a; nos importa tu opinión franca y sincera sin que se vea influida por los demás



# CUESTIONARIO PARA EL ALUMNO



	ALTO	MEDIO	BAJO		
¿Cómo consideras que ha sido tu rendimiento en ésta evaluación?					
¿Cómo crees que ha sido el rendimiento general del grupo durante ésta evaluación?					
	MUY POSITIVO	POSITIVO	NORMAL	NEGATIVO	MUY NEGATIVO
¿Cómo consideras que es la actitud hacia el trabajo y el estudio entre los compañeros/as?					
¿Cómo consideras que es la actitud del grupo con respecto al profesorado?					
Si consideras que tu rendimiento no ha sido bueno, en algún aspecto ¿a qué crees que se debe?	a) Falta de aprovechamiento en clase				
	b) Falta de organización y planificación				
	c) Ausencia de trabajo y dedicación diaria.				
	d) No preparar suficientemente los exámenes				
	e) Falta de motivación				
	f) Falta de interés				
	g) Otros:				
¿Cuáles crees tú que han sido las causas que han influido en el rendimiento del grupo?	PARA BIEN				
	PARA MAL				
Indica, en relación con el grupo, lo que te ha parecido:	MAS POSITIVO				
	MAS NEGATIVO				
Sabiendo que los buenos resultados académicos es una responsabilidad que parte de tu implicación personal, interés y dedicación, concreta unas peticiones al profesorado para mejorar el proceso de la enseñanza	a) En la forma de impartir clase				
	b) En cuanto a la comprensión				
	c) En cuanto a la exigencia				
	d) En cuanto a la utilización de materiales				
	e) En cuanto al ritmo de impartir la clase				
	f) En cuanto al nivel de comunicación				
	g) Otros				

# RESUMEN DE LA ENCUESTA DE PREPARACIÓN DE LA 1ª EVALUACIÓN ( para el tutor )



PREGUNTAS		alto (%)	medio (%)	bajo (%)	muy positiv (%)	positiv (%)	normal (%)	Negat. (%)	muy negat. (%)
1	¿Cómo consideras que ha sido tu rendimiento en ésta evaluación?								
2	¿Cómo ha sido el rendimiento del grupo?								
3	¿Cómo consideras que es la actitud hacia el trabajo y el estudio entre los compañeros/as?								
4	¿Qué actitud tiene el grupo respecto al profesorado?								
5	Si consideras que tu rendimiento no ha sido bueno, en algún aspecto ¿a qué crees que se debe?	a) Falta de aprovechamiento en clase (%): b) Falta de organización y planificación (%): c) Ausencia de trabajo y dedicación diaria (%): d) No preparar suficientemente los exámenes (%): e) Falta de motivación (%): f) Falta de interés (%): g) Otros (%):							
6	¿Cuáles crees tú que han sido las causas que han influido en el rendimiento del grupo?	Para bien							
		Para mal							
7	Indica, en relación con el grupo, lo que te ha parecido:	Mas positivo							
		Mas negativo							
8	Sugerencias al profesorado	a) En la forma de impartir clase: b) En cuanto a la comprensión: c) En cuanto a la exigencia: d) En cuanto a la utilización de materiales: e) En cuanto al ritmo de impartir la clase: f) En cuanto al nivel de comunicación: g) Otros:							